

NOTAS

C.E - CÁMARA DE ELÉCTRICA EXISTENTE



UNIVERSIDAD DE LA REPÚBLICA
PLAN DE OBRAS DE MEDIANO Y LARGO PLAZO
DIRECCIÓN GENERAL DE ARQUITECTURA

<p>DIRECTOR DGA: ARQ. ÁLVARO CAYÓN</p> <p>PROYECTO APL ARQ. NICOLÁS MOREIRA</p> <p>EQUIPO PROYECTO APL ARQ. VALENTINA CARMONA BACH. MARÍA NOEL ÁLVAREZ</p>	<p>COORDINACIÓN GENERAL DEL POMLP MAG. EC. GABRIELA FACHOLA</p> <p>RESPONSABLE DE PROYECTO: ARQ. SANTIAGO LENZI</p> <p>ASISTENCIA TÉCNICA Y COSTOS: ARQ. CÉSAR GRAZDIL</p> <p>ASESORÍA EN ACCESIBILIDAD UNIVERSAL: ARQ. VERÓNICA PIÉRYRUA</p>	<p>ASESOR TÉRMICO: ING. LUIS LAGOMARSINO</p> <p>ASESOR ELÉCTRICO: ING. OCTAVIO ROCHA</p> <p>ASESOR EN CABLEADO ESTRUCTURADO (SECU): ING. LUIS VÁZQUEZ ING. LUIS CASTILLO</p> <p>ASESOR ESTRUCTURAL: ING. GONZALO SERANTES</p> <p>ASESOR SANITARIO: TS. PABLO RICHIERO</p> <p>ASESOR INCENDIO: ARQ. J. PEDRO MERLINO</p> <p>ASESOR ACÚSTICO: ARQ. GONZALO FERNÁNDEZ</p>	<p>SERVICIO / OBRA EDIFICIO PIM Programa Integral Metropolitano</p> <p>UBICACIÓN RUTA 8 y 102</p> <p>DESCRIPCIÓN PLANTA UBICACIÓN Y CERCOS</p>	<p>APL</p> <p>LÁMINA PIM-UB1</p> <p>ESCALA 1:500 1:300 FECHA MARZO 2021</p>
--	---	--	--	---

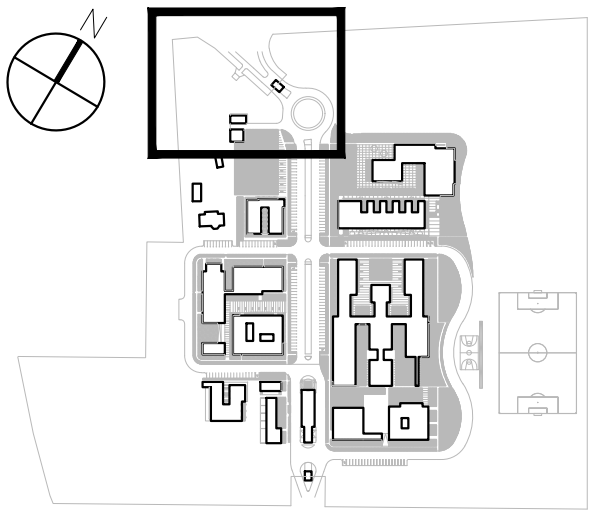
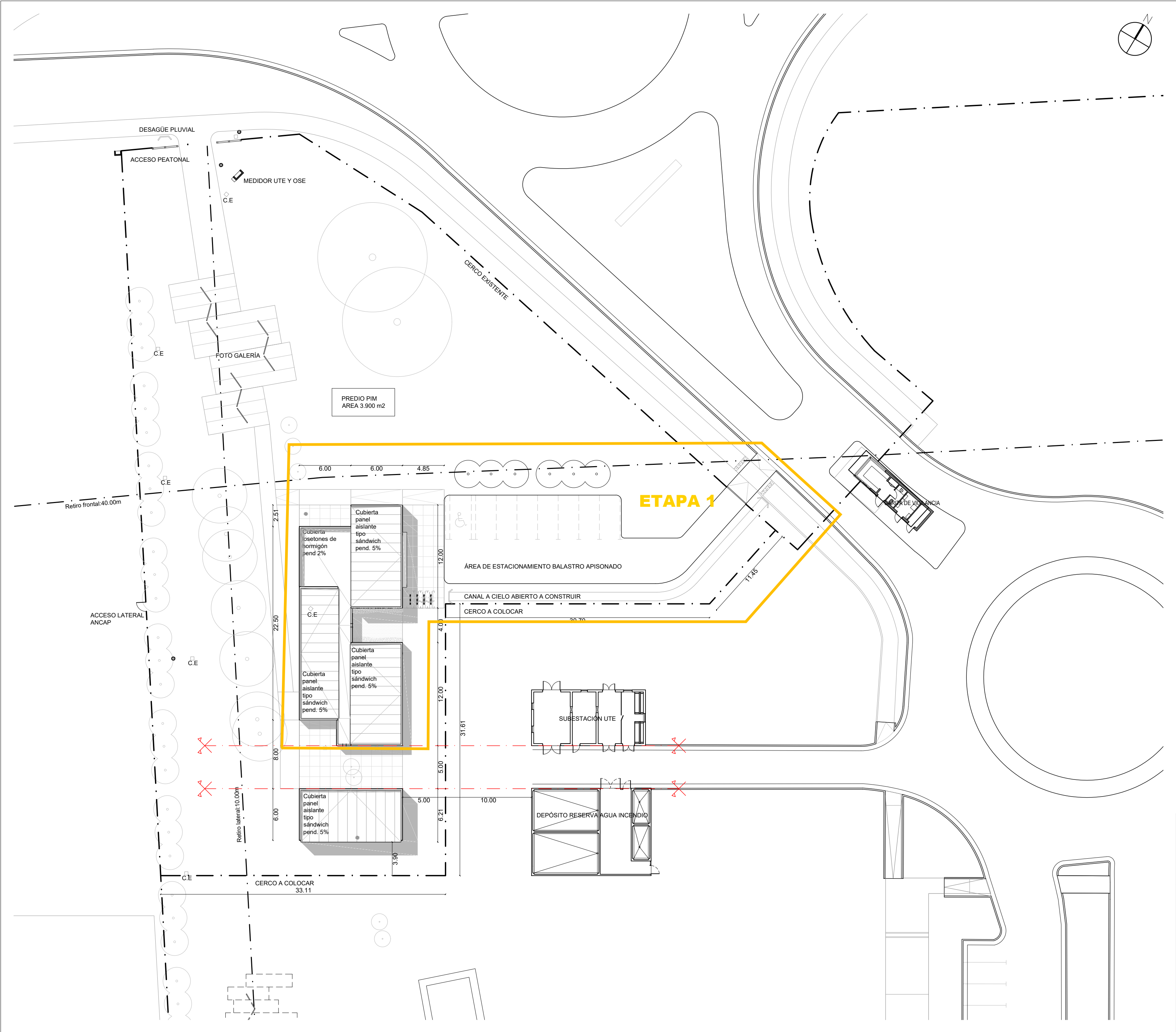

NOTAS
C.E - CÁMARA DE ELÉCTRICA EXISTENTE

<div><div></div><div>UNIVERSIDAD DE LA REPÚBLICA PLAN DE OBRAS DE MEDIANO Y LARGO PLAZO DIRECCIÓN GENERAL DE ARQUITECTURA</div><div></div></div>				
DIRECTOR DGA: ARQ. ÁLVARO CAYÓN	COORDINACIÓN GENERAL DEL POMLP: MAG. EC. GABRIELA FACHOLA	ASESOR TÉRMICO: ING. LUIS LAGOMARSINO ASESOR ELÉCTRICO: ING. OCTAVIO ROCHA RESPONSABLE DE PROYECTO: ARQ. SANTIAGO LENZI	SERVICIO / OBRA EDIFICIO PIM Programa Integral Metropolitano	APL
PROYECTO APL ARQ. NICOLAS MOREIRA	RESPONSABLE DE PROYECTO: ARQ. SANTIAGO LENZI	ASESOR EN CABLEADO ESTRUCTURADO (SECIU): ING. LUIS VÁZQUEZ ING. LUIS CASTILLO ASESOR ESTRUCTURAL: ING. GONZALO SERANTES ASESOR SANITARIO: ING. PABLO RICHIERO ASESOR INCENDIO: ARQ. J. PEDRO MERLINO	UBICACIÓN RUTA 8 y 102	
EQUIPO PROYECTO APL ARQ. VALENTINA CARMONA BACH. MARÍA NOEL ÁLVAREZ	ASISTENCIA TÉCNICA Y COSTOS: ARQ. CÉSAR GRAZDULI	ASESORÍA EN ACCESIBILIDAD UNIVERSAL: ARQ. VERÓNICA PIÑEYRA	DESCRIPCIÓN PLANTA DE TECHOS	ESCALA 1:300 FECHA MARZO 2021

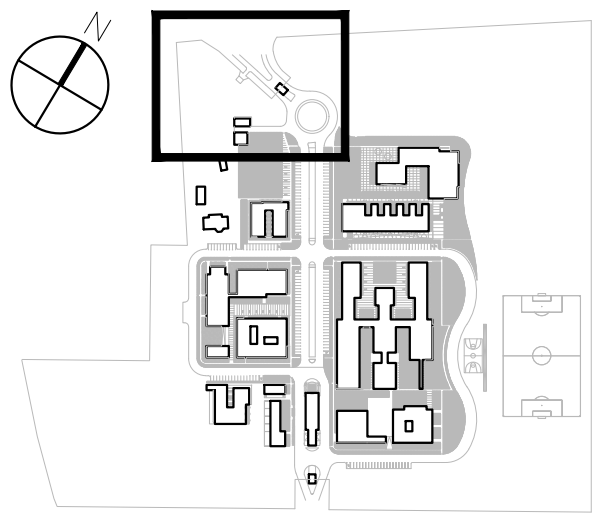
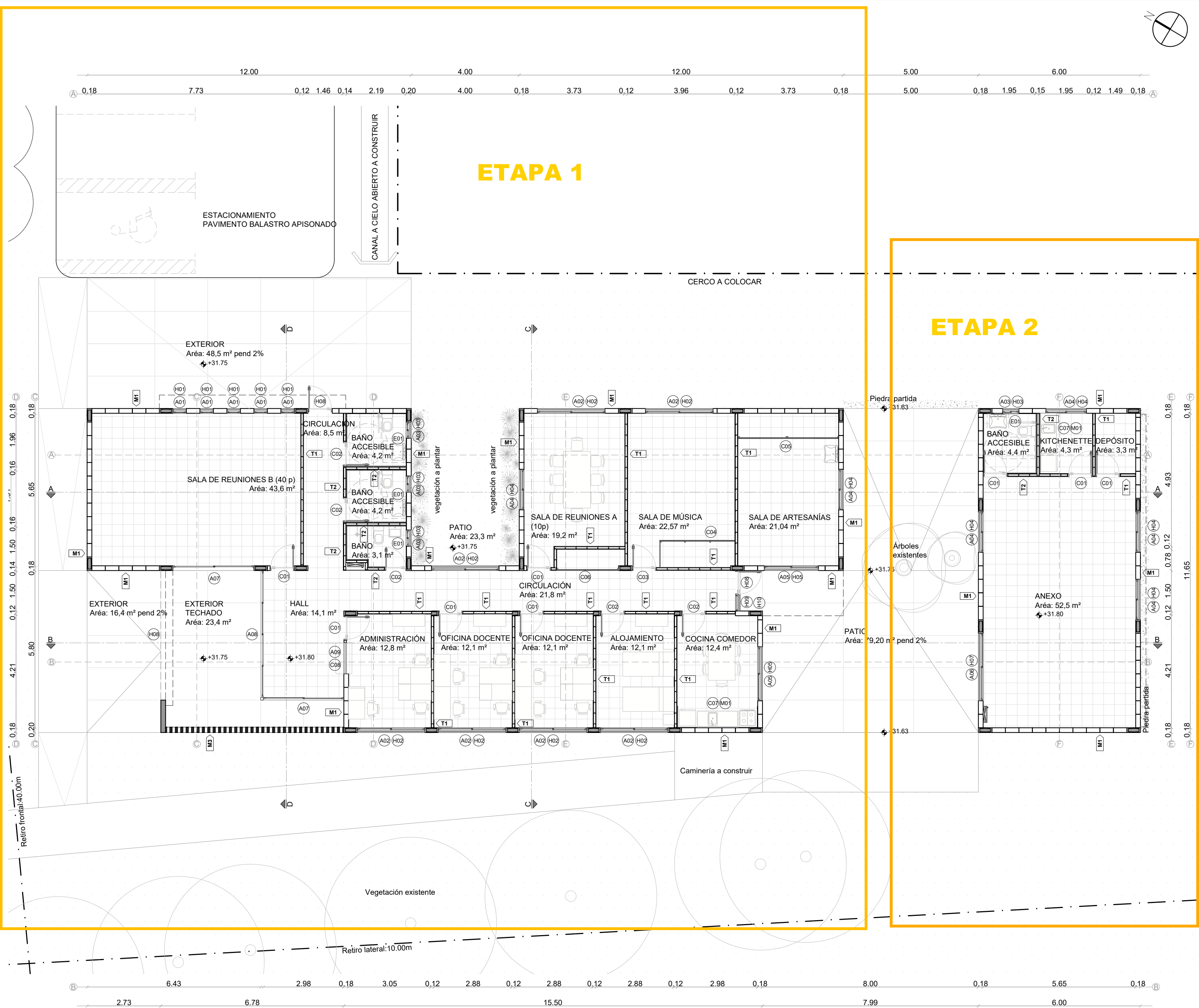

PLANILLA DE MUROS

M1

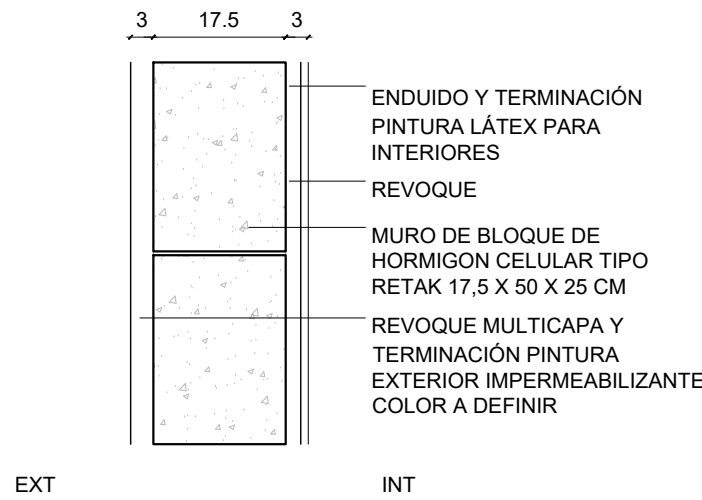

NOTA: LLEVA REVESTIMIENTO CERÁMICO EN BAÑOS H=210cm Y EN COCINA EN PARED DE MESADA H=210cm.

M2

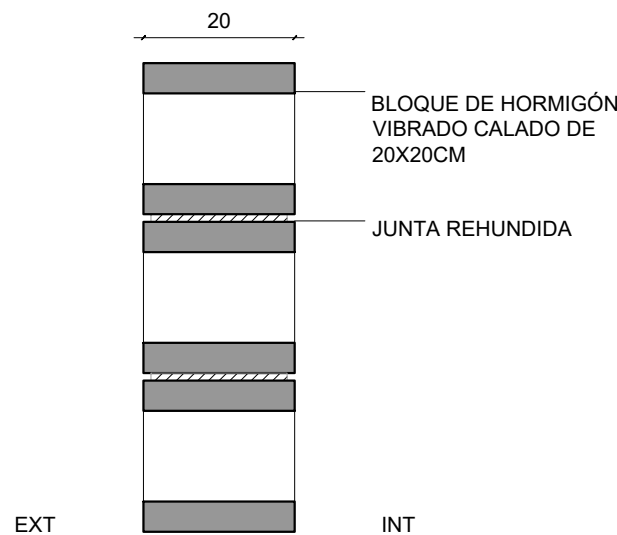

<div><div></div><div>UNIVERSIDAD DE LA REPÚBLICA PLAN DE OBRAS DE MEDIANO Y LARGO PLAZO DIRECCIÓN GENERAL DE ARQUITECTURA</div></div>			
DIRECTOR DGA: ARQ. ALVARO CAYÓN	COORDINACIÓN GENERAL DEL PDM/LP: MAG. EC. GABRIELA FACHOLA	ASESOR TÉCNICO: ING. LUIS LAGOMARSINO ASESOR ELÉCTRICO: ING. OCTAVIO ROCHA ASESOR EN CABLEADO ESTRUCTURADO (SECIU): ING. LUIS VÁZQUEZ ING. LUIS CASTILLO ASESOR ESTRUCTURAL: ING. GONZALO SERANTES ASESOR SANITARIO: TS. PABLO RICHERO ASESOR INCENDIO: ARQ. J. PEDRO MERLINO ASESOR ACÚSTICO: ARQ. GONZALO FERNÁNDEZ	SERVICIO / OBRA EDIFICIO PIM Programa Integral Metropolitano
PROYECTO APL ARQ. NICOLAS MOREIRA	RESPONSABLE DE PROYECTO: ARQ. SANTIAGO LENZI	ASISTENCIA TÉCNICA Y COSTOS: ARQ. CESAR GRAZIDLI	UBICACIÓN RUTA 8 y 102
EQUIPO PROYECTO APL ARQ. VALENTINA CARMONA BACH. MARÍA NOEL ÁLVAREZ	ASESORÍA EN ACCESIBILIDAD UNIVERSAL: ARQ. VERÓNICA PIÑEYRA		DESCRIPCIÓN PLANTA BAJA ALBAÑILERÍA
			ESCALA 1:100 FECHA MARZO 2021
			APL PIM-A-100

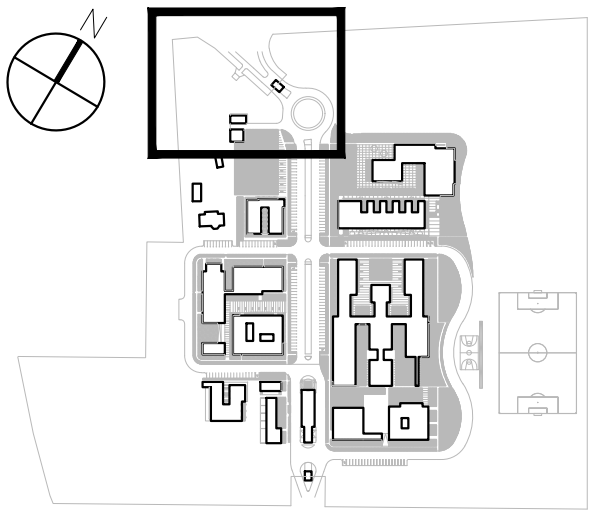
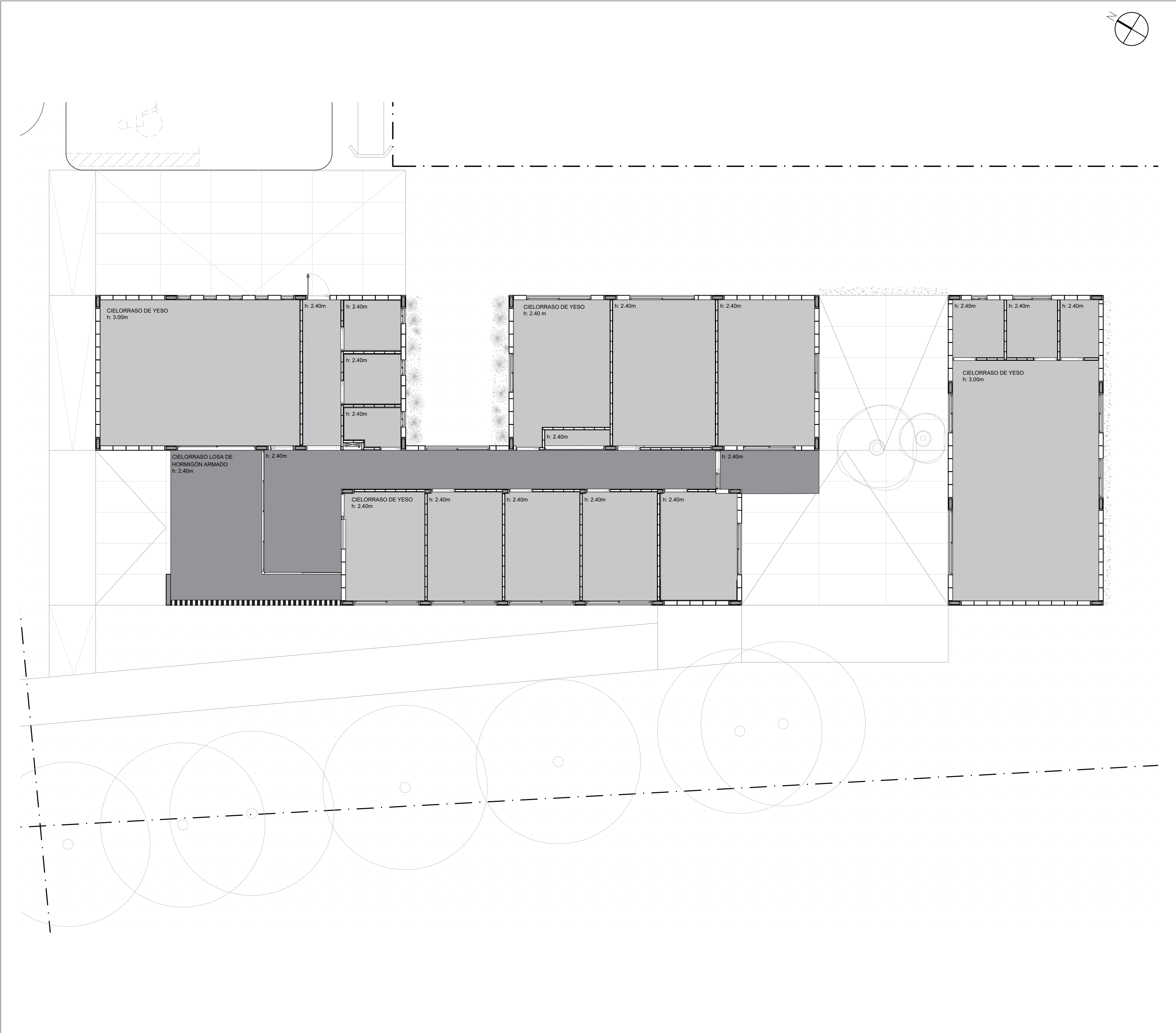

PLANILLA DE TABIQUES

T1

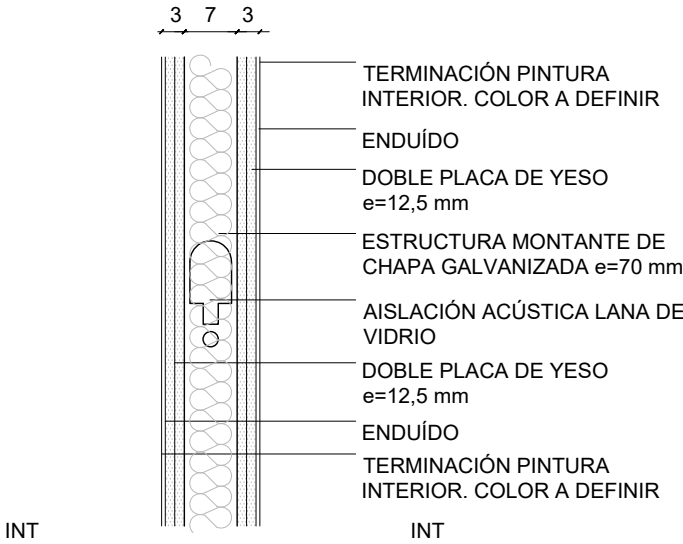

T2

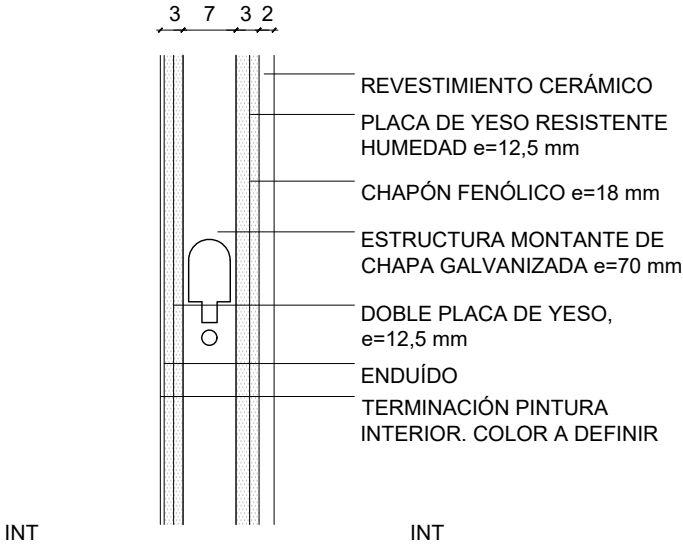

NOTA: LOS TABIQUES ENTRE BAÑOS, Y BAÑO Y COCINA LLEVAN CHAPÓN FENÓLICO Y PLACA RESISTENTE A LA HUMEDAD EN AMBAS CARAS.

<div><div></div><div>UNIVERSIDAD DE LA REPÚBLICA PLAN DE OBRAS DE MEDIANO Y LARGO PLAZO DIRECCIÓN GENERAL DE ARQUITECTURA</div><div></div></div>				
DIRECTOR DGA: ARQ. ÁLVARO CAYÓN	COORDINACIÓN GENERAL DEL PDM/LP: MAG. EC. GABRIELA FACHOLA	ASESOR TÉRMICO: ING. LUIS LAGOMARSINO ASESOR ELÉCTRICO: ING. OCTAVIO ROCHA ASESOR EN CABLEADO ESTRUCTURADO (SECU): ING. LUIS VÁZQUEZ ING. LUIS CASTILLO ASESOR ESTRUCTURAL: ING. GONZALO SERANTES ASESOR SANITARIO: ING. PABLO RICHIERO ASESOR INCENDIO: ARQ. J. PEDRO MERLINO ASESOR ACÚSTICO: ARQ. GONZALO FERNÁNDEZ	SERVICIO / OBRA EDIFICIO PIM Programa Integral Metropolitano	APL
PROYECTO APL ARQ. NICOLÁS MOREIRA	RESPONSABLE DE PROYECTO: ARQ. SANTIAGO LENZI		UBICACIÓN RUTA 8 y 102	
EQUIPO PROYECTO APL ARQ. VALENTINA CARMONA BACH. MARÍA NOEL ÁLVAREZ	ASISTENCIA TÉCNICA Y COSTOS: ARQ. CÉSAR GRAZIDLI ASESORÍA EN ACCESIBILIDAD UNIVERSAL: ARQ. VERÓNICA PIÑEYRA		DESCRIPCIÓN PLANTA CIELORRASO ALBAÑILERÍA	
			ESCALA 1:100 FECHA MARZO 2021	

CORTE A-A

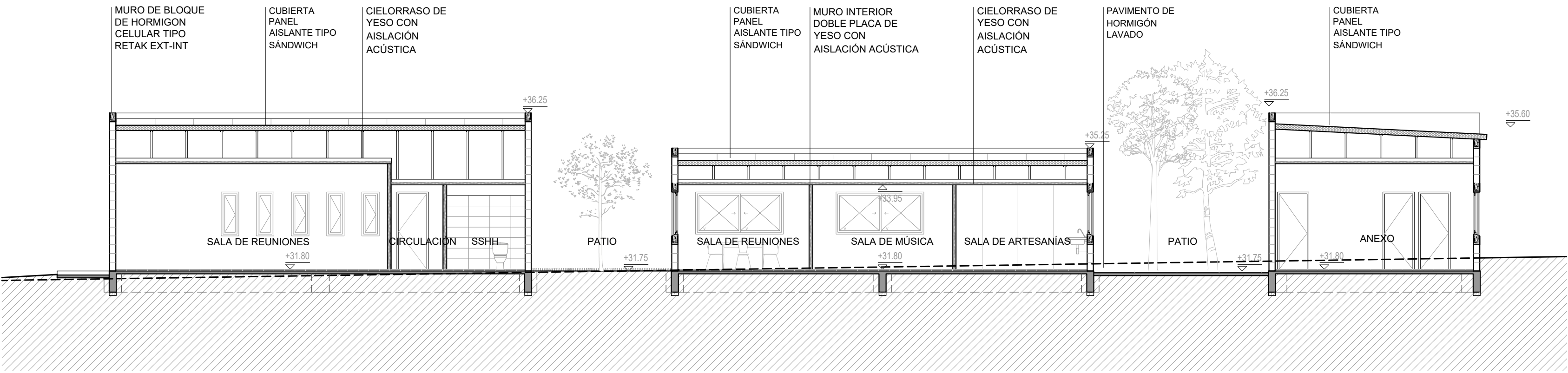

CORTE B-B

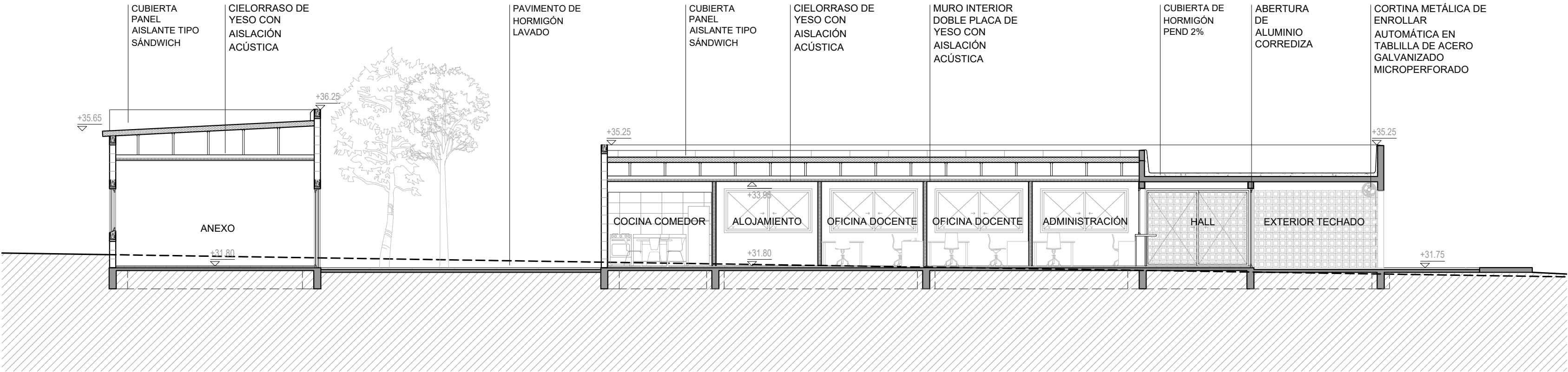

CORTE C-C

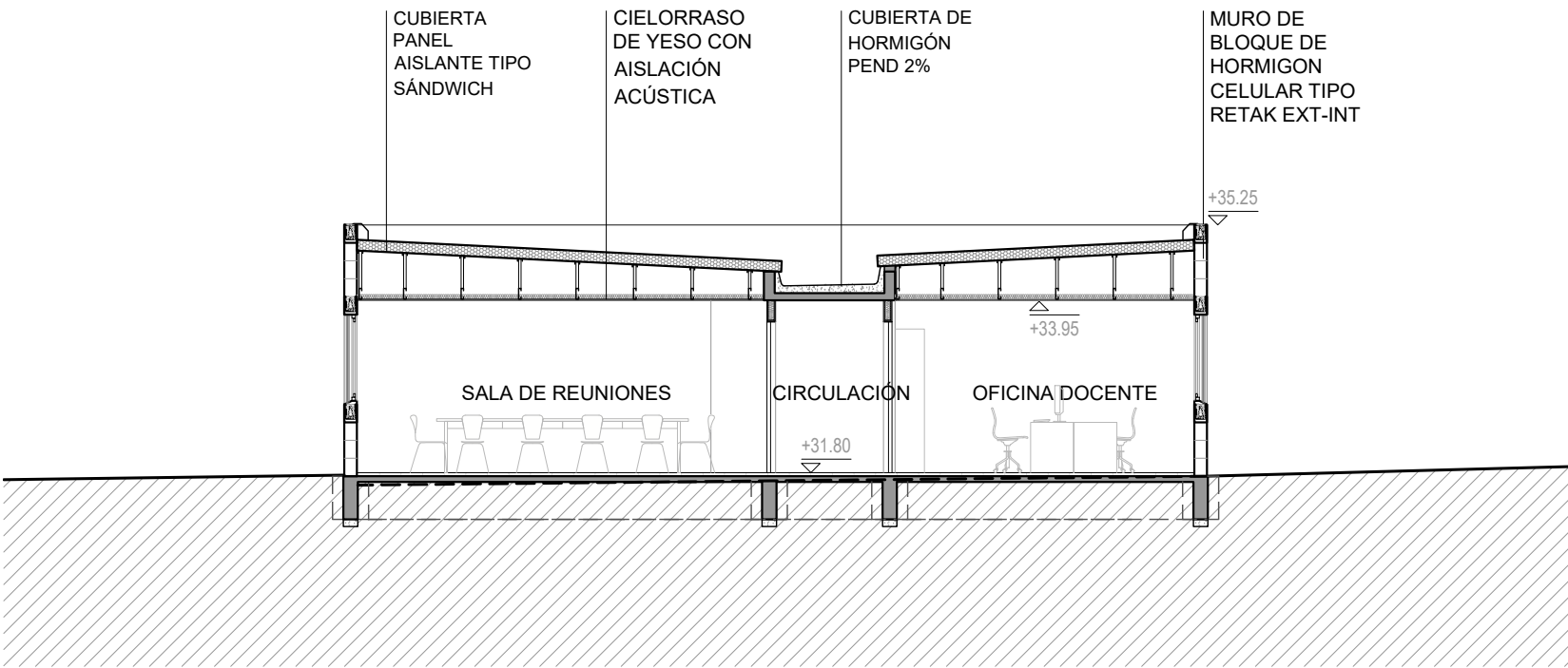

CORTE D-D

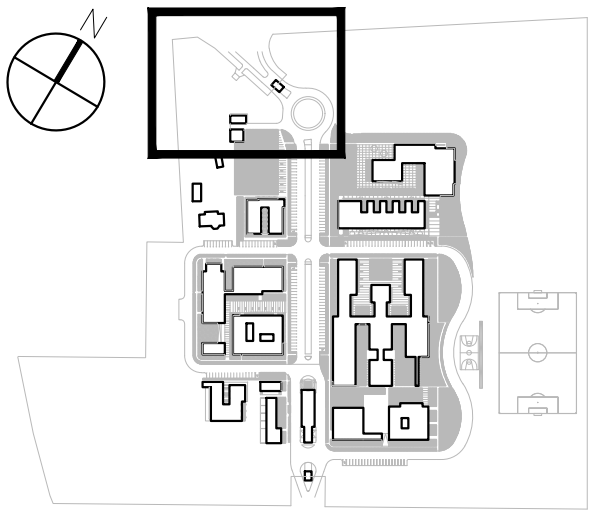
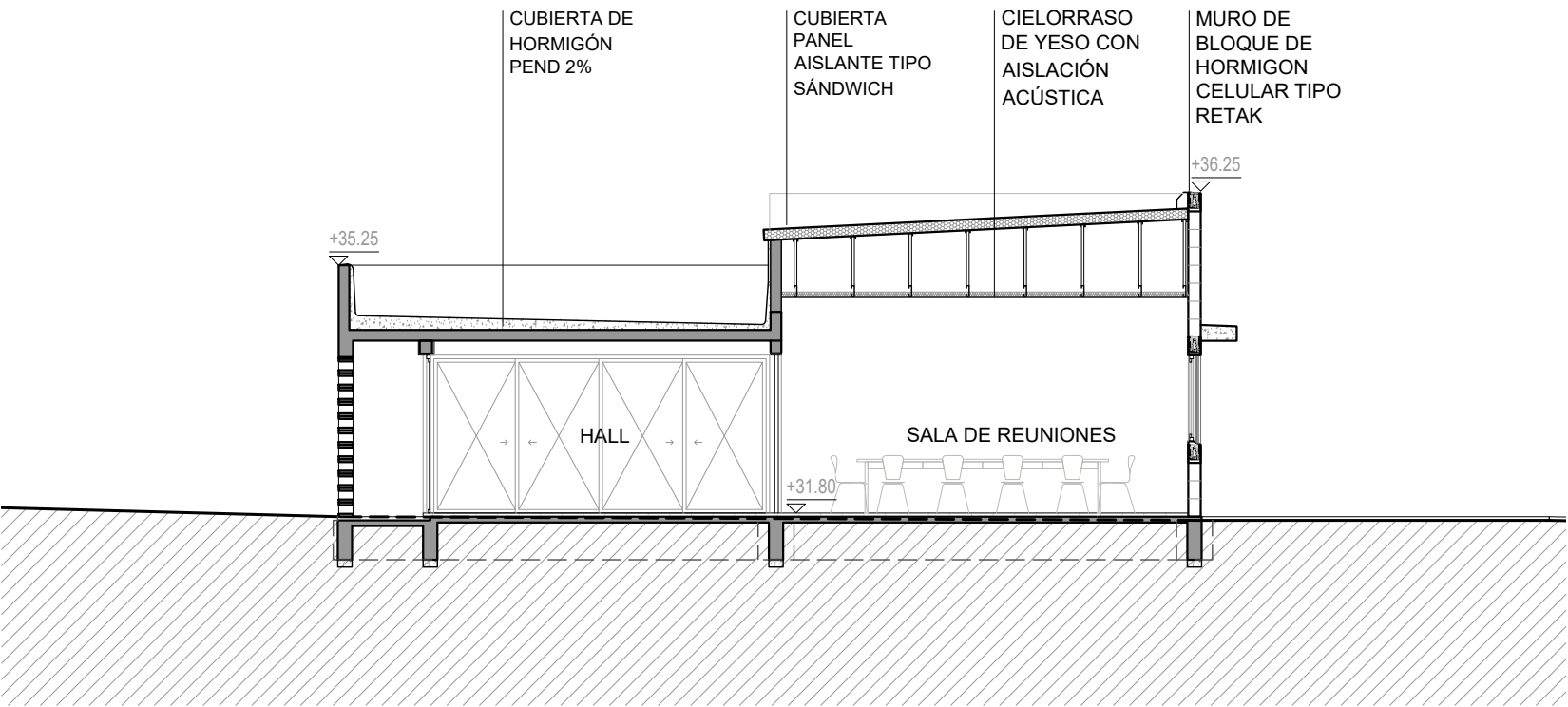

<div><div></div><div>UNIVERSIDAD DE LA REPÚBLICA PLAN DE OBRAS DE MEDIANO Y LARGO PLAZO DIRECCIÓN GENERAL DE ARQUITECTURA</div><div></div></div>				
DIRECTOR DGA: ARQ. ÁLVARO CAYÓN	COORDINACIÓN GENERAL DEL POMLP: MAG. EC. GABRIELA FACHOLA	ASESOR TÉRMICO: ING. LUIS LAGOMARSINO ASESOR ELÉCTRICO: ING. OCTAVIO ROCHA ASESOR EN CABLEADO ESTRUCTURADO (SECI): ING. LUIS VÁZQUEZ ING. LUIS CASTILLO ASESOR ESTRUCTURAL: ING. GONZALO SERANTES ASESOR SANITARIO: TS. PABLO RICHERO ASESOR INCENDIO: ARQ. J. PEDRO MERLINO ASESOR ACÚSTICO: ARQ. GONZALO FERNÁNDEZ	SERVICIO / OBRA EDIFICIO PIM Programa Integral Metropolitano	APL
PROYECTO APL ARQ. NICOLÁS MOREIRA	RESPONSABLE DE PROYECTO: ARQ. SANTIAGO LENZI	ASESOR EN CABLEADO ESTRUCTURADO (SECI): ING. LUIS VÁZQUEZ ING. LUIS CASTILLO ASESOR ESTRUCTURAL: ING. GONZALO SERANTES ASESOR SANITARIO: TS. PABLO RICHERO ASESOR INCENDIO: ARQ. J. PEDRO MERLINO ASESOR ACÚSTICO: ARQ. GONZALO FERNÁNDEZ	UBICACIÓN RUTA 8 y 102	LÁMINA PIM-A-200
EQUIPO PROYECTO APL ARQ. VALENTINA CARMONA BACH. MARÍA NOEL ÁLVAREZ	ASISTENCIA TÉCNICA Y COSTOS: ARQ. CÉSAR GRAZIDLI ASESORÍA EN ACCESIBILIDAD UNIVERSAL: ARQ. VERÓNICA PIÑEYRUA	ASESOR ACÚSTICO: ARQ. GONZALO FERNÁNDEZ	DESCRIPCIÓN CORTES ALBAÑILERÍA	ESCALA 1:100 FECHA MARZO 2021

FACHADA OESTE

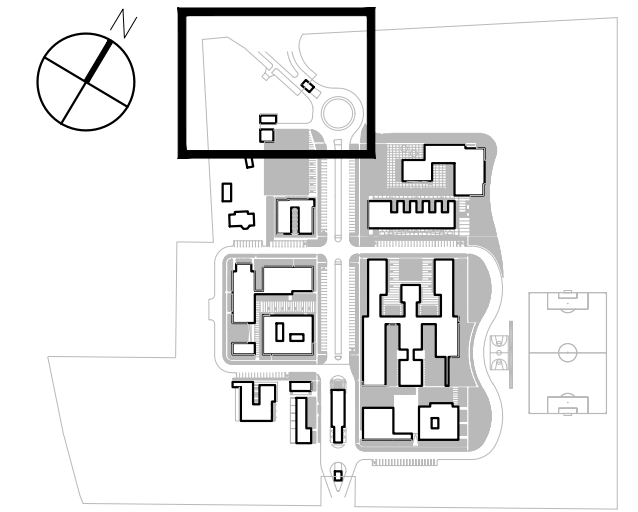
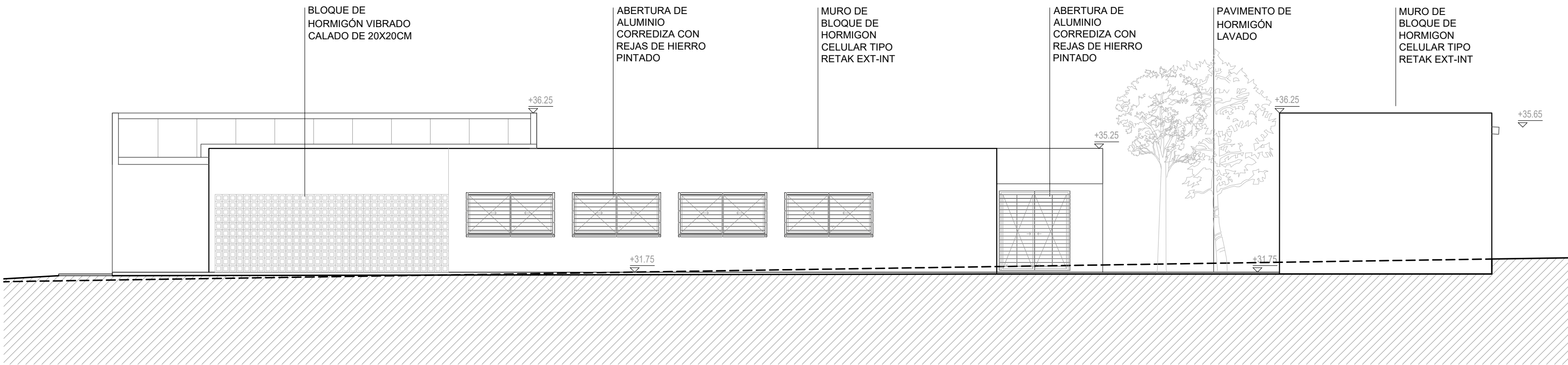

FACHADA ESTE

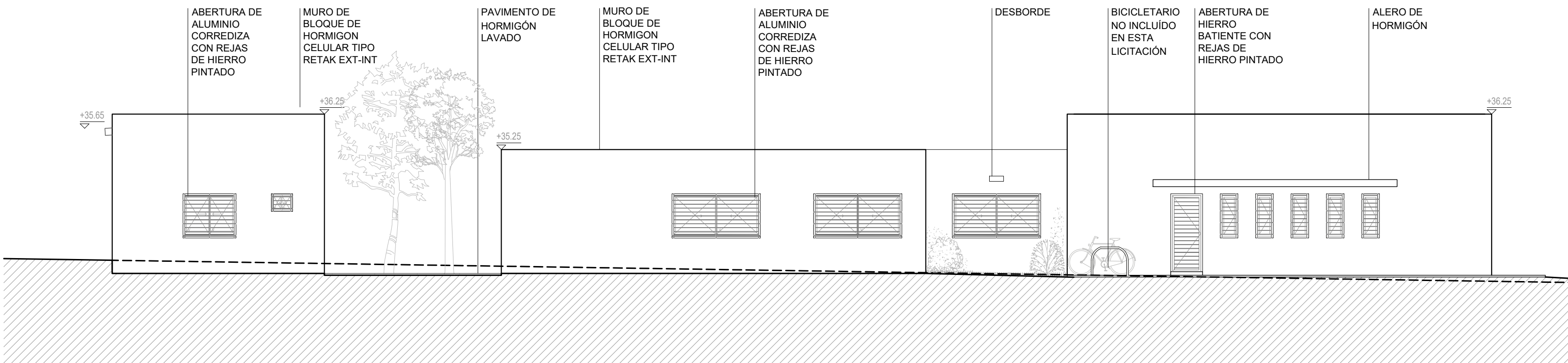

FACHADA NORTE

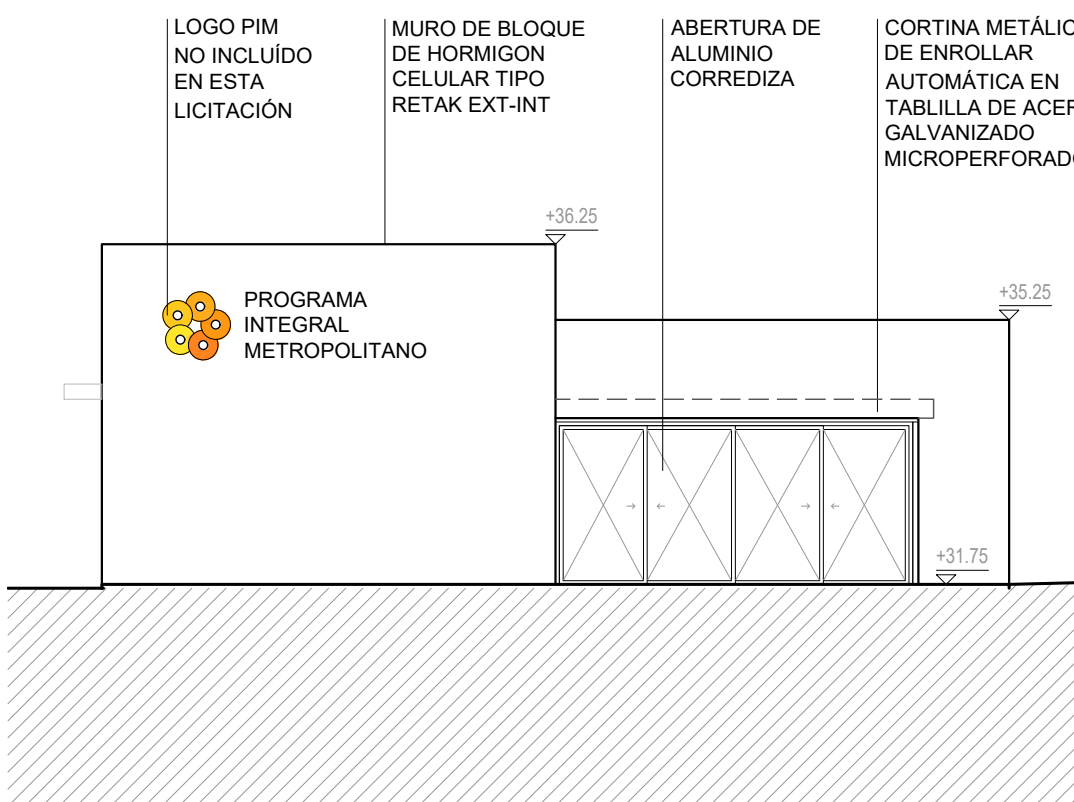

FACHADA SUR

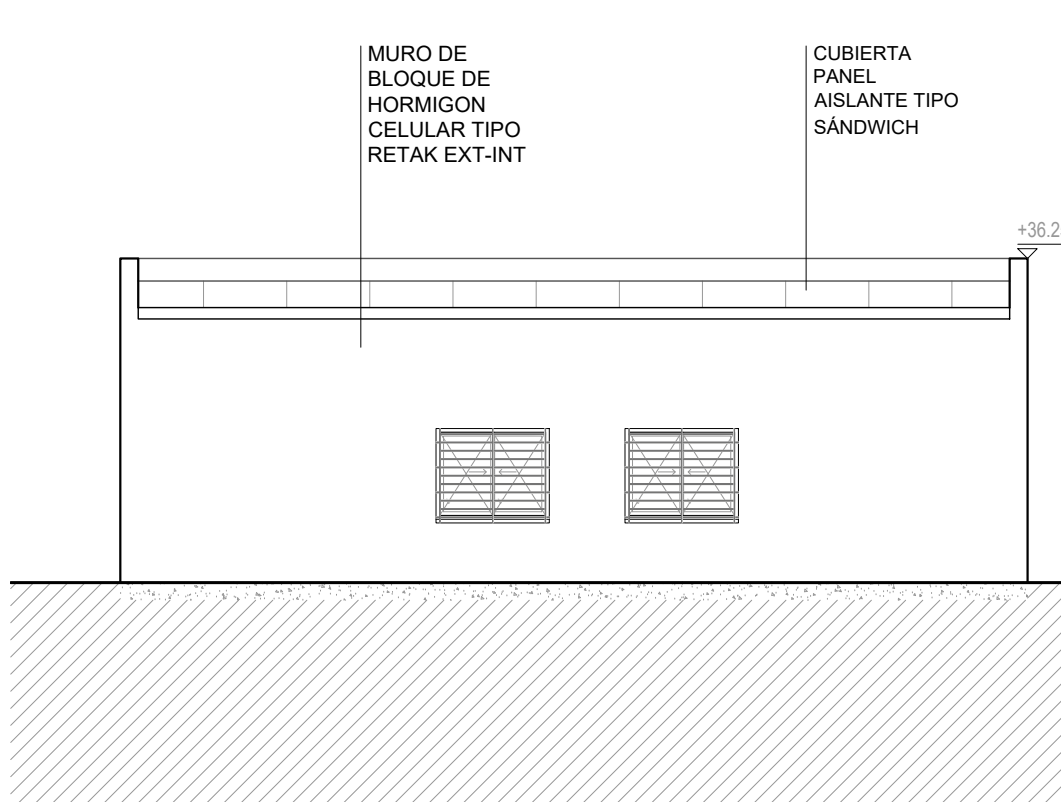

FACHADA INTERIOR SUR

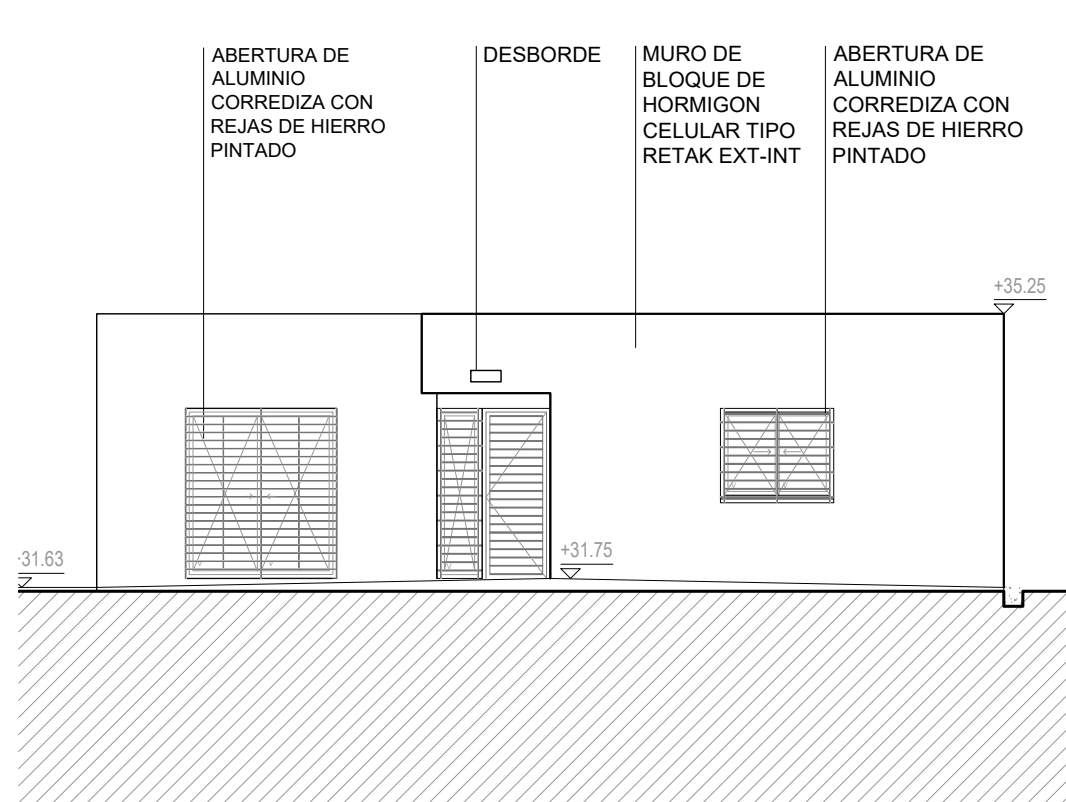



UNIVERSIDAD DE LA REPÚBLICA

PLAN DE OBRAS DE MEDIANO Y LARGO PLAZO

DIRECCIÓN GENERAL DE ARQUITECTURA



DIRECTOR DGA: ARQ. ALVARO CAYON	COORDINACIÓN GENERAL DEL POMLP: ING. E.C. GABRIELA FACHOLA	ASESOR TÉCNICO: ING. LUIS LAGOMARSINO ASESOR ELECTRÍCO: ING. OCTAVIO RICHIA ASESOR EN CABLEADO ESTRUCTURADO (SECUI): ING. LUIS VAZQUEZ ING. LUIS CASTILLO ASESOR ESTRUCTURAS: ING. GONALO SERANTES ASESOR SANITARIO: TS. PABLO RICHERO ASESOR ACÚSTICO: ARQ. J. PEDRO MERLIANO	SERVICIO / OBRA EDIFICIO PIM Programa Integral Metropolitano	<h1>APL</h1>
PROYECTO APL ARQ. NICOLAS MOREIRA	RESPONSABLE DE PROYECTO ARQ. SANTIAGO LENZI	ASESOR SANITARIO: TS. PABLO RICHERO	UBICACION RUTA 8 y 102	LAMINA PIM-A-300
	EQUIPO PROYECTO APL ARQ. VALENTINA CAMBANDA BACH. MARIA NOEL ALBAVEZ	ASISTENCIA TÉCNICA Y COSTOS: ARQ. CESAR GRAZDILI ASESORÍA EN ACCESIBILIDAD UNIVERSAL: ARQ. VERÓNICA PRIETOVA	FACHADAS ALBANILERIA	ESCALA 1:100 FECHA MARZO 2021

FOTOGALERÍA
PLANTA 1:100

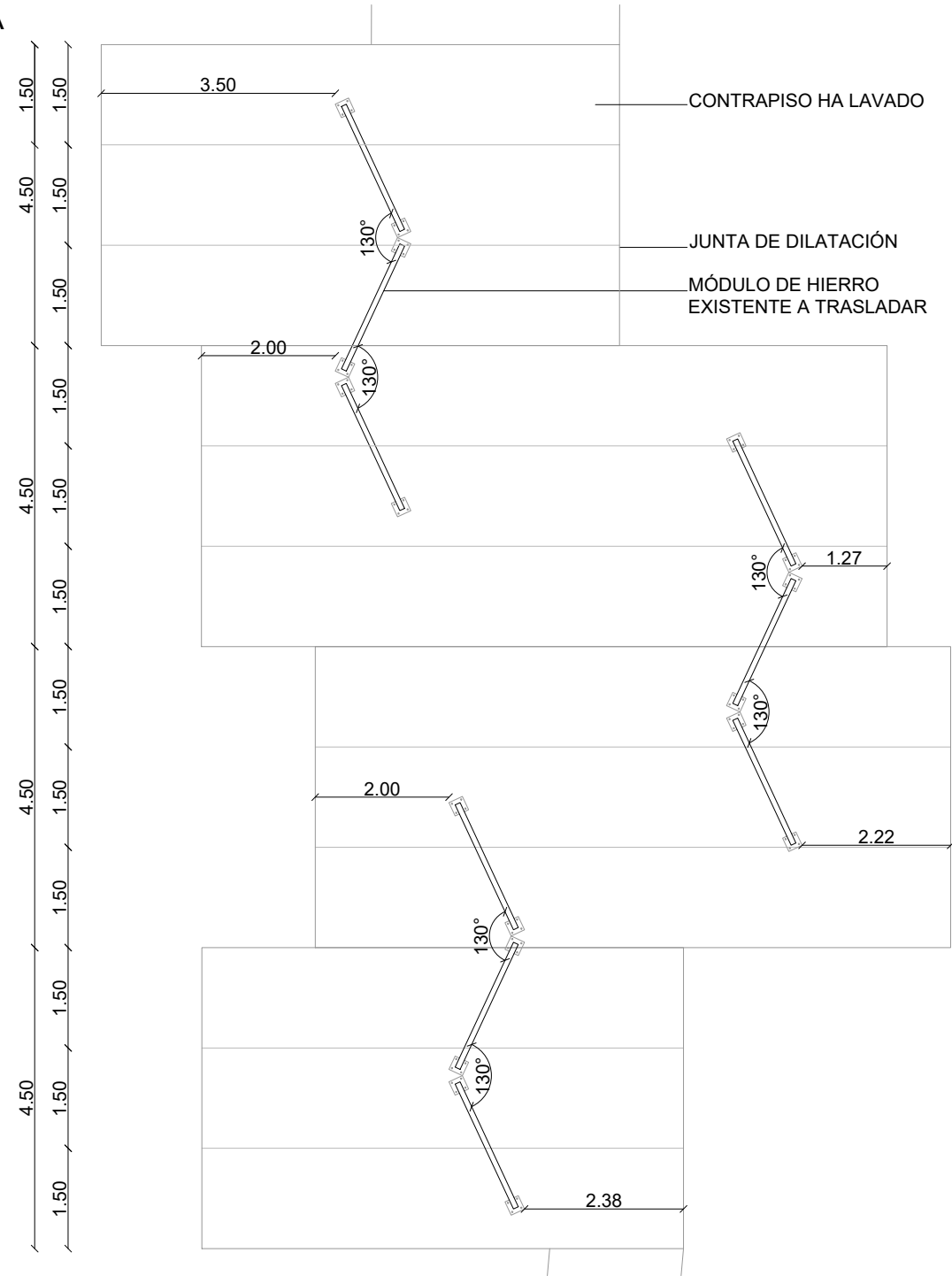

FOTOGALERÍA
FACHADA 1:100

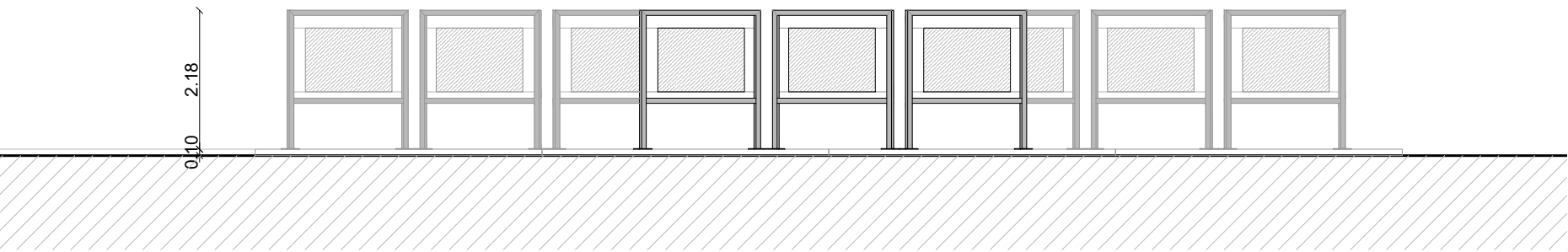

ACCESO VEHICULAR
CORTE LONGITUDINAL 1:25

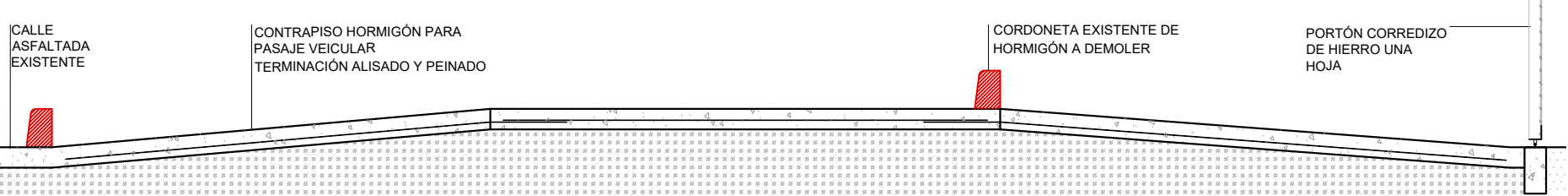

ACCESO VEHICULAR
PLANTA 1:100

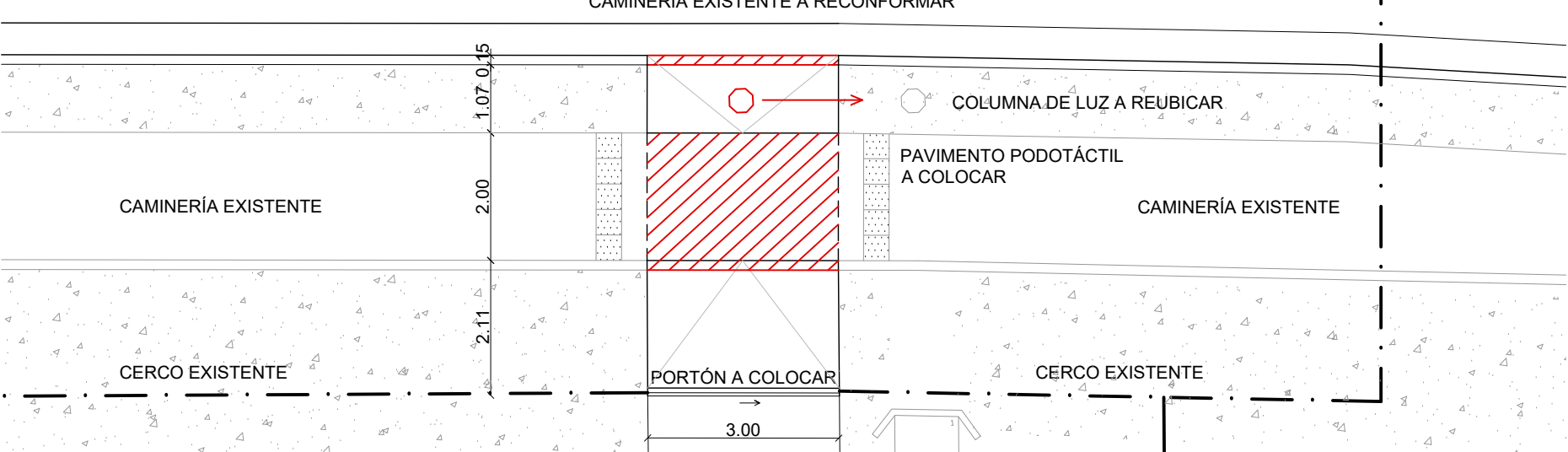

ESTACIONAMIENTO
PLANTA 1:100

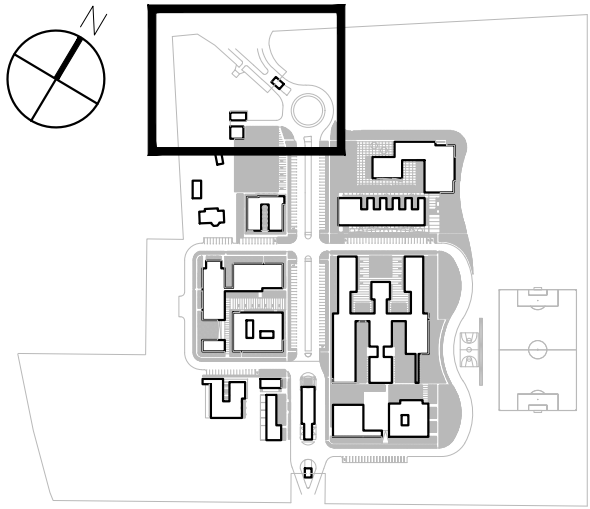
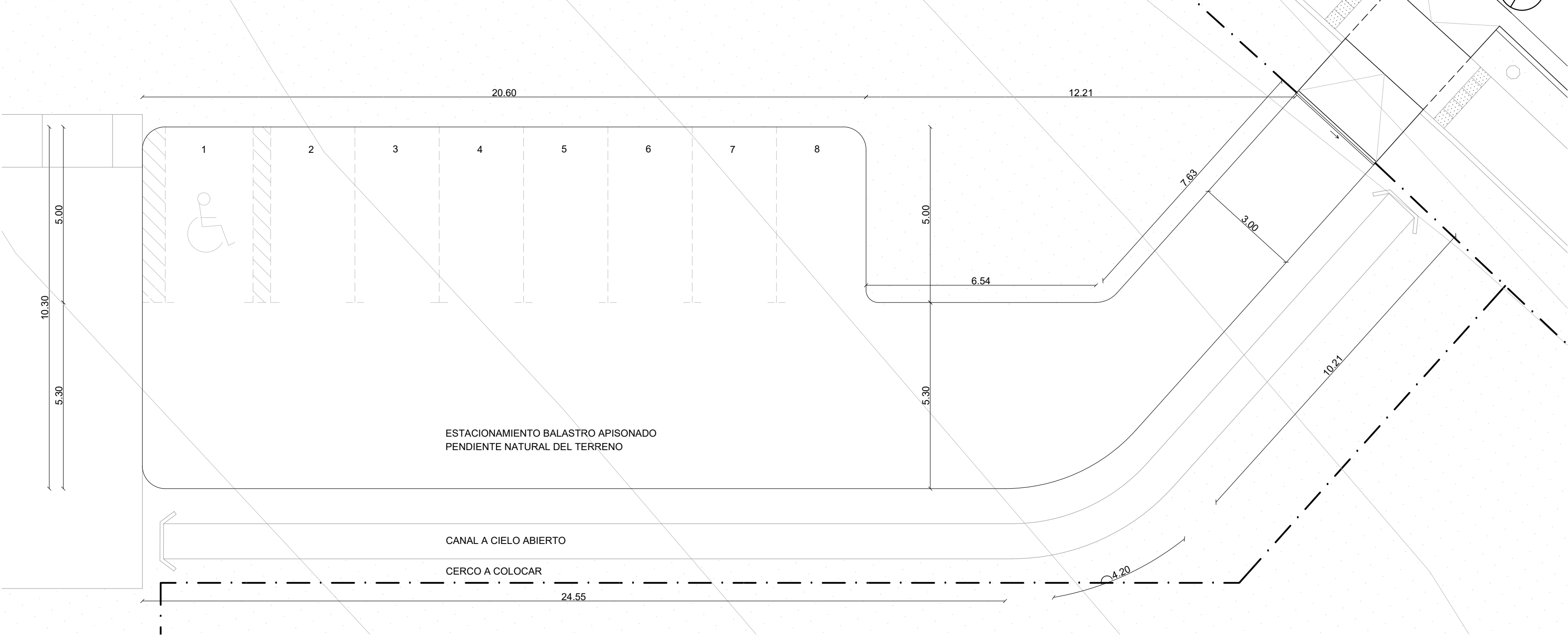

<div><div></div><div>UNIVERSIDAD DE LA REPÚBLICA PLAN DE OBRAS DE MEDIANO Y LARGO PLAZO DIRECCIÓN GENERAL DE ARQUITECTURA</div><div></div></div>				
DIRECTOR DGA: ARQ. ÁLVARO CAYÓN	COORDINACIÓN GENERAL DEL PDM/P: MAG. EC. GABRIELA FACHOLA	ASESOR TÉRMICO: ING. LUIS LAGOMARSINO ASESOR ELÉCTRICO: ING. OCTAVIO ROCHA RESPONSABLE DE PROYECTO: ARQ. SANTIAGO LENZI	SERVICIO / OBRA EDIFICIO PIM Programa Integral Metropolitano	APL
PROYECTO APL ARQ. NICOLAS MOREIRA	ASESOR EN CABLEADO ESTRUCTURADO (SECU): ING. LUIS VÁZQUEZ ING. LUIS CASTILLO ASESOR ESTRUCTURAL: ING. GONZALO SERANTES ASESOR SANITARIO: ING. PABLO RICHIERO	UBICACIÓN RUTA 8 y 102	LÁMINA PIM-400	
EQUIPO PROYECTO APL ARQ. VALENTINA CARMONA BACH. MARÍA NOEL ÁLVAREZ	ASISTENCIA TÉCNICA Y COSTOS: ARQ. CÉSAR GRAZDILU ASESORÍA EN ACCESIBILIDAD UNIVERSAL: ARQ. VERÓNICA PIÑEYRA	DESCRIPCIÓN DETALLE ESPACIOS EXTERIORES 1	ESCALA 1:100 1:25 FECHA MARZO 2021	

PORTÓN CORREDIZO ACCESO PEATONAL
PLANTA 1:100

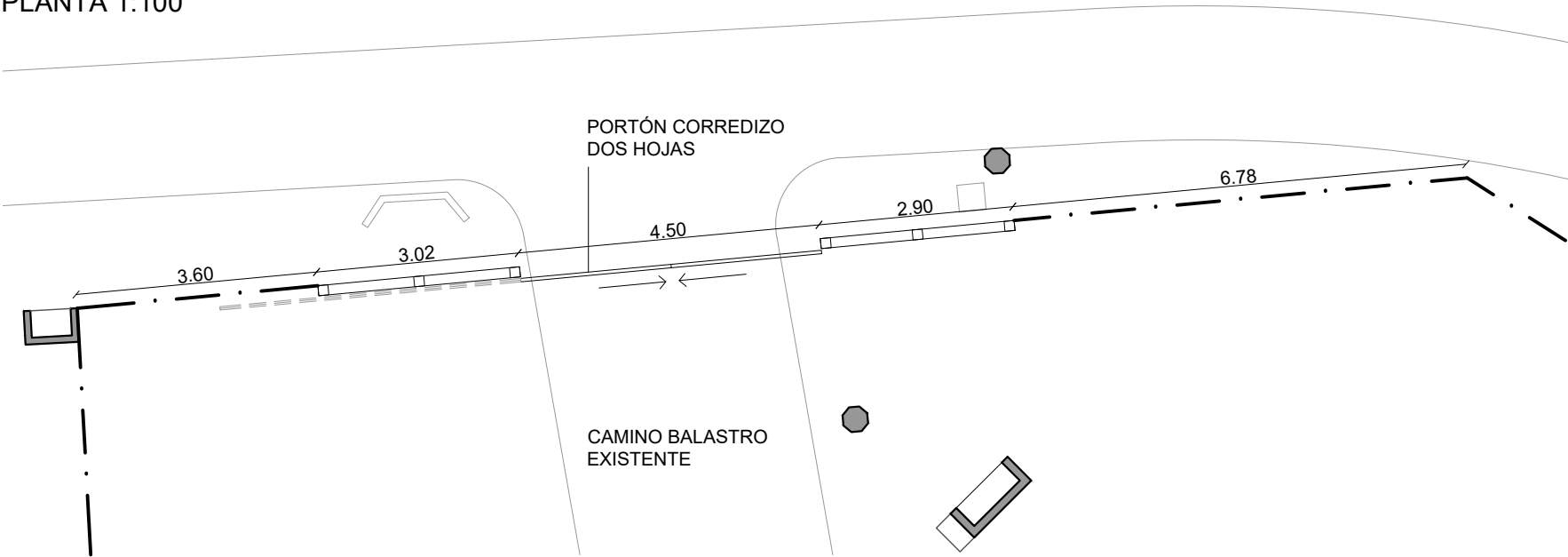

PORTÓN CORREDIZO ACCESO PEATONAL
FACHADA 1:100

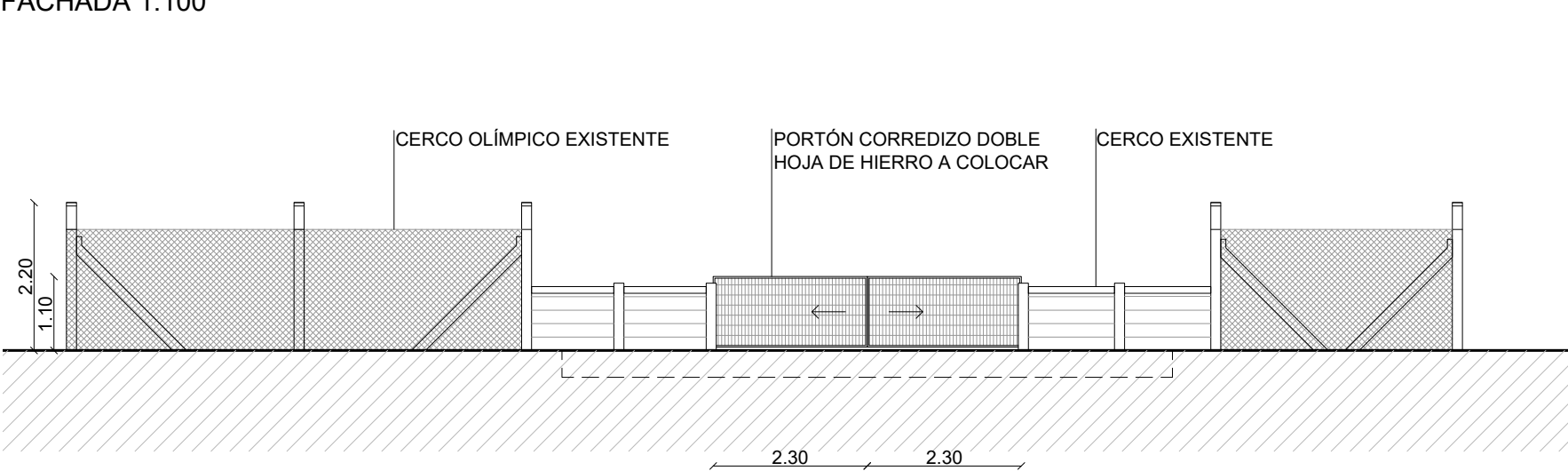

PORTÓN CORREDIZO ACCESO VEHICULAR
FACHADA 1:100

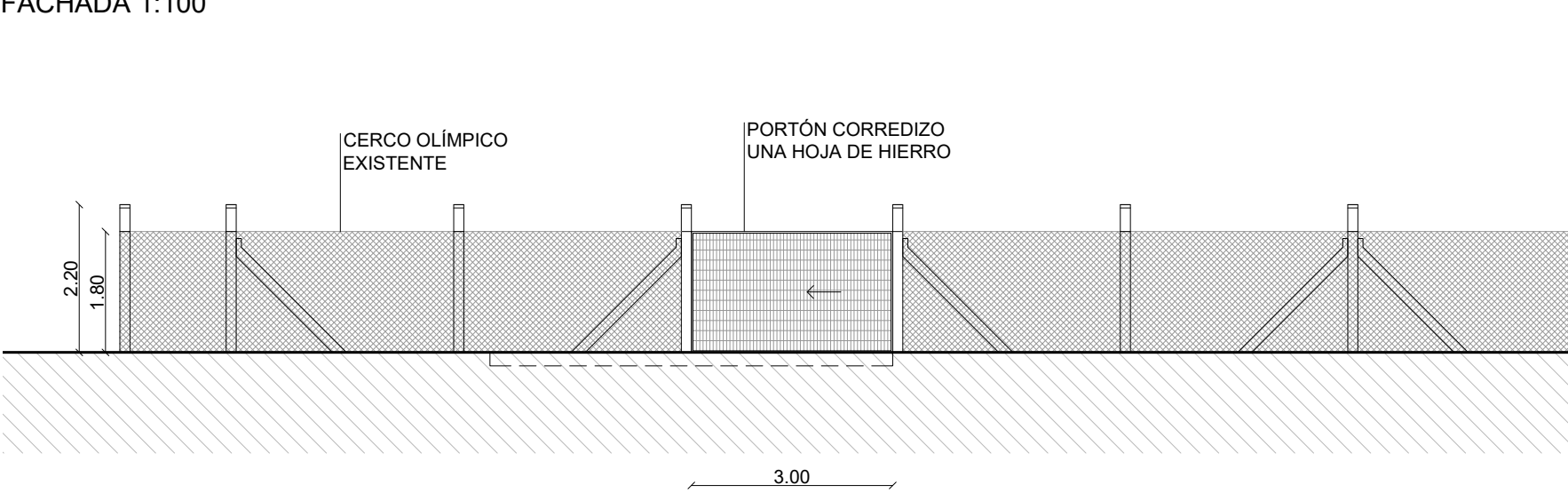

CAMINERÍA EXTERIOR
PLANTA 1:300

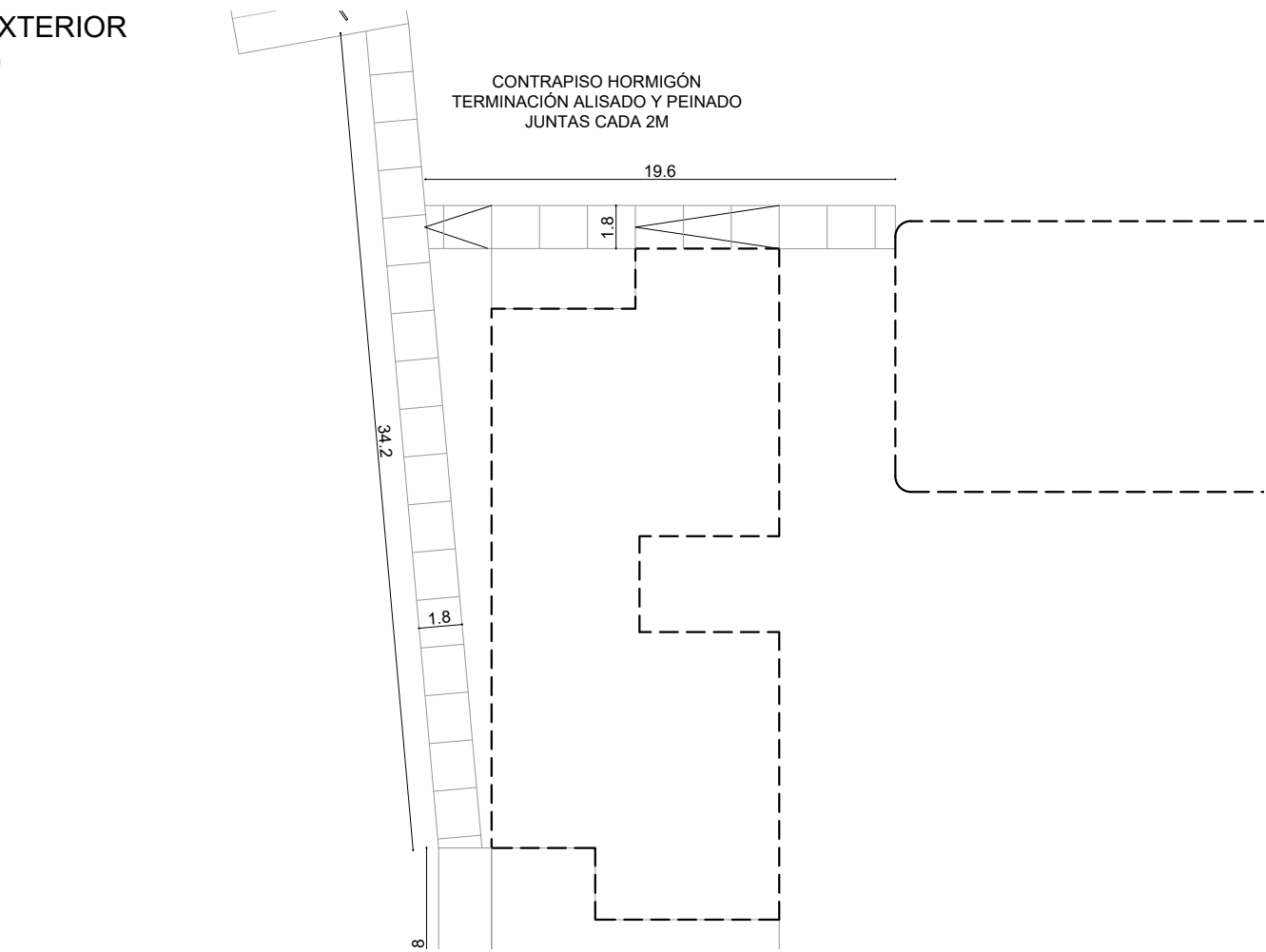

CAMINERÍA
DETALLE 1:25

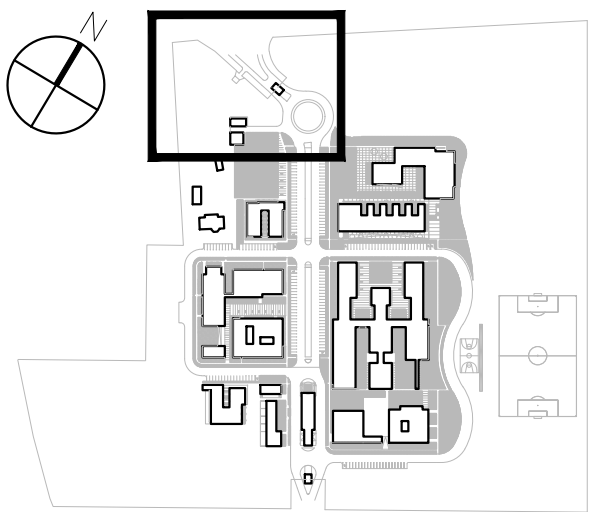
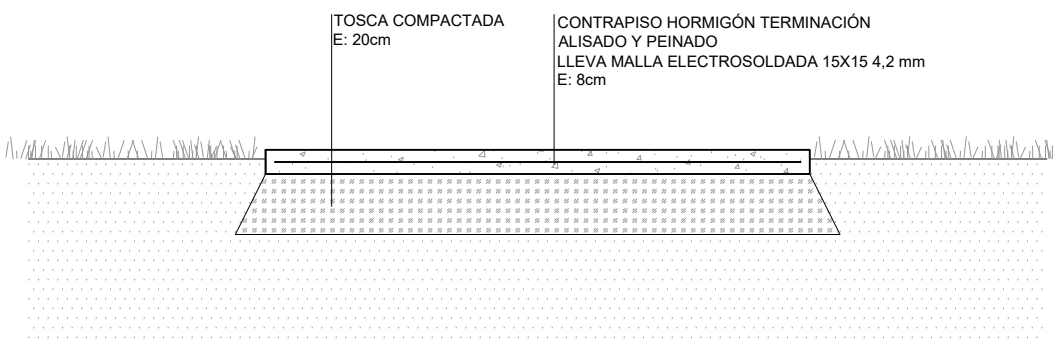

<div><div></div><div><div>UNIVERSIDAD DE LA REPÚBLICA</div><div>PLAN DE OBRAS DE MEDIANO Y LARGO PLAZO</div><div>DIRECCIÓN GENERAL DE ARQUITECTURA</div></div><div></div></div>				
DIRECTOR DGA: ARQ. ALVARO CAYÓN	COORDINACIÓN GENERAL DEL POMLP: MAG. EC. GABRIELA FACHOLA	ASESOR TÉRMICO: ING. LUIS LAGOMARSINO ASESOR ELÉCTRICO: ING. OCTAVIO ROCHA ASESOR EN CABLEADO ESTRUCTURADO (SECIU): ING. LUIS VÁZQUEZ ING. LUIS CASTILLO ASESOR ESTRUCTURAL: ING. GONZALO SERANTES ASESOR SANITARIO: ING. PABLO RICHERO ASESOR INCENDIO: ARQ. J. PEDRO MERLINO ASESOR ACÚSTICO: ARQ. GONZALO FERNÁNDEZ	SERVICIO / OBRA EDIFICIO PIM Programa Integral Metropolitano	APL
PROYECTO APL ARQ. NICOLAS MOREIRA	RESPONSABLE DE PROYECTO: ARQ. SANTIAGO LENZI	UBICACIÓN RUTA 8 y 102	LÁMINA PIM-401	
EQUIPO PROYECTO APL ARQ. VALENTINA CARMONA BACH. MARÍA NOEL ÁLVAREZ	ASISTENCIA TÉCNICA Y COSTOS: ARQ. CÉSAR GRAZIDLI ASESORÍA EN ACCESIBILIDAD UNIVERSAL: ARQ. VERÓNICA PIÑEYRA	DESCRIPCIÓN DETALLES ESPACIOS EXTERIORES 2	ESCALA 1:100 1:25 1:300 FECHA MARZO 2021	